

대한민국의 평범한 어촌, 낙월도



170일

9,323km

13명 18명

여정

어촌현장 공감포럼을 통한  
명품 어촌마을 만들기

국민디자인단

주제 의미 명확화 해수부 제안 과업명

명품 어촌테마마을 만들기 → 명품 어촌테마마을 만들기

사람에 의해 가꾸어져 이름이나, 많은 사람이 다시 찾고 싶어하는 곳

명품의 사전적 의미

「명사」 뛰어난거나 이름난 물건. 또는 그런 작품. <참조:표준국어대사전>

브랜드, 사람, 역사... 지역

| 공무원   |   |   |   | 일반 기관   |   |
|---|---|---|---|---|---|
| /사립대학/  |   | /국민디자인단 임원/   |   | /사립대학/  |   |
|  |  |  |  |  |  |
| 소속: 해양수산부 해양수산정책실   | 소속: 해양수산부 해양수산정책실   | 소속: 해양수산부 해양수산정책실   | 소속: 해양수산부 해양수산정책실   | 소속: 해양수산부 해양수산정책실   | 소속: 해양수산부 해양수산정책실   |
| 소속: 서울대학교   | 소속: 서울대학교   | 소속: 서울대학교   | 소속: 서울대학교   | 소속: 서울대학교   | 소속: 서울대학교   |
| 소속: 서울대학교   | 소속: 서울대학교   | 소속: 서울대학교   | 소속: 서울대학교   | 소속: 서울대학교   | 소속: 서울대학교   |
| 새로운 디자인   |   |   |   |   |   |
| /사립디자인대학/   |   | /대학/  |   | /대학/  |   |
|  |  |  |  |  |  |
| 소속: 서울대학교   | 소속: 서울대학교   | 소속: 서울대학교   | 소속: 서울대학교   | 소속: 서울대학교   | 소속: 서울대학교   |
| 소속: 서울대학교   | 소속: 서울대학교   | 소속: 서울대학교   | 소속: 서울대학교   | 소속: 서울대학교   | 소속: 서울대학교   |
| 소속: 서울대학교   | 소속: 서울대학교   | 소속: 서울대학교   | 소속: 서울대학교   | 소속: 서울대학교   | 소속: 서울대학교   |

# 목차

국민디자인단 이해하기

국민요구 발견하기

진짜문제 정의하기

아이디어 발전하기

실행전략 전달하기

평가 및 개선방향



\*주요 날짜, 단계별 실행 내용입니다. 모든 일정 및 내용을 포함하지 않았습니다.

# 국민디자인단 이해하기

- 주제선정
- 팀구성
- 팀 오리엔테이션
- 조사목표 설정

## 1. 팀 오리엔테이션

### 공감대 형성(어촌 경험 및 여행)

12인의 국민디자인단이 기억하는 어촌  
 기존지식활용 | Checking existing knowledge  
 국민디자인단 팀원들은 어촌에 대한 경험이 많지 않았다.  
 대부분이 1~3차례 여행을 목적으로한 경험이 대부분이었다.  
 언젠가 기회가 된다면 찾아가고 싶다.



## 대상지 선정

국민생각함 및 국민디자인단의 의견 수렴을 통해  
 대상지 선정 - 낙월도  
 설문을 통해 3가지 섬 중 방문 경험이 있는곳, 가고 싶은 섬 그리고 이유를 물었습니다.

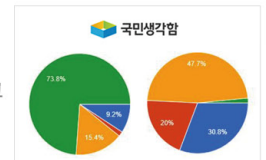

- 1** 나로도: 고을 봉래권역 나로도. 우주센터가 있는 '고흥 봉래권역 나로도'
- 2** 보길도: 인도 보길권역 보길도. 고산 윤선도의 역사와 우리나라 3대정원의 하나인 '완도 보길권역 보길도'
- 3** 낙월도: 영남 낙월권역 낙월도. 대한민국의 평범한 대표 어촌 선정. 천혜의 자연경관(낙조)을 갖추고 있는 '영광 낙월권역 낙월도'

## 2. 조사목표설정



공감대 형성

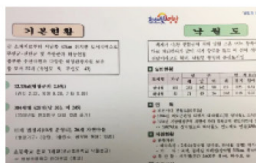

대상지선정



조사목표 설정 1



조사목표 설정 2

1차 설문조사  
 섬 여행시 가장 고려하는 사항은 무엇인가요? (06/15-06/29)

현재까지의 설문결과  
 참여인원 18명

섬 여행시 가장 고려하는 사항은 무엇인가요?  
 접근성 2명(11%)

|                     |         |
|---------------------|---------|
| 교통편(배, 버스, 기차, 자가용) | 8명(44%) |
| 자연 풍경               | 4명(22%) |
| 옛 문화재               | 0명(0%)  |
| 편의시설(숙박, 먹거리 등)     | 4명(22%) |
| 레저활동                | 0명(0%)  |

국민에게 묻는다! 어촌(섬) 여행시 가장 고려하는 사항  
 1. 교통편 2. 풍경 3. 편의시설

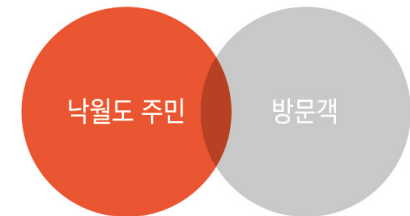

주민, 방문객의 문제점 파악, 해결  
 문제점 : 도전거리

## 국민요구 발견하기

조사 준비활동  
데스크 리서치,  
서비스 사파리  
심층인터뷰  
이해관계자맵

### 3. 조사 준비활동

#### 조사 대상 낙월도 주민

2017.  
6.28~29

- Individual Interview
- Group Interview



#### 조사 대상 방문객

2017.  
8.12~13

- Individual Interview
- Group Interview
- In Context Immersion
- Self-Documentation



#### 조사 대상 전문가, 출도민

2017.  
8.15

- Individual Interview
- Expert Interviews

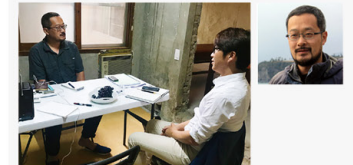

### 2. 데스크 리서치



리서치 발표



리서치 발표 2



데스크 리서치 1



데스크 리서치 2

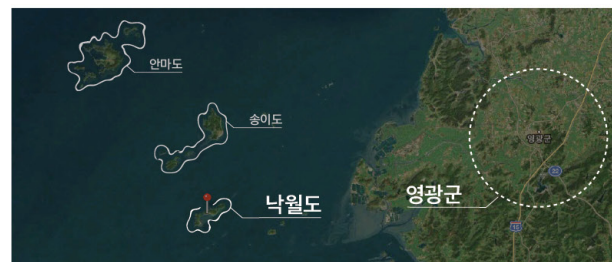

#### 일반현황

| 도서명 | 가구  | 인구  |     |     |     | 면적(km2) |     |     |     | 비고<br>(어선보유) |
|-----|-----|-----|-----|-----|-----|---------|-----|-----|-----|--------------|
|     |     | 남   | 여   | 총   | 면적  | 해안선     | 육지  | 총   |     |              |
| 상낙월 | 152 | 252 | 152 | 152 | 152 | 152     | 152 | 152 | 152 |              |
| 하낙월 | 50  | 71  | 45  | 26  | 50  | 50      | 50  | 50  | 50  |              |

#### 도서 현황

면적 12.13km    인구 384세대    특산물 새우, 꽃게, 조개 등

## 낙월도

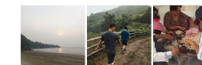

#### 달이저는 섬, 낙월도

백제가 나,당 연합군에 의해 망할 즈음 어느 왕족이 배를 타고 바다로 피난하다가 달이 지자 항로를 잃고 이 섬에 정착하였다고 일명 진달이라고도 하며, 낙월면 행정의 중심도서이다.

#### 관광자원

해수욕장 2개소 (상낙월 갈마골, 하낙월 장벌) 백사장 1.6km  
기타 목석, 돌레길 트레킹(상낙월 5.5km, 하낙월 4.5km), 쉼터 2개소  
특산물 새우젓(연간 5600톤 생산), 하수우 등

#### 교통및 숙박

교통 염산면 향화도항 <-> 낙월간 여객선 1일 3회 왕복운항

1. 운행시간: 1시간 10분 소요
2. 여객선 및 정박지: 섬사랑12호(180톤), 향화도항(20.5km)  
숙박 민박, 야영

## 국민요구 발견하기

조사 준비활동  
데스크 리서치,  
서비스 사파리  
심층인터뷰  
이해관계자법

**역사·문화 명품어촌**  
: 예술의 섬, 일본 나오키미  
오사키 섬의 명품어촌을 소개하는 나오키미는 세계가 공인한 아름다운 어촌이다. 자연의 아름다움도 물론이지만, 지역 전통 수산물 브랜드인 '게비노'가 주는 기쁨과 생고, 생낙산 등 아름다운 경관을 접할 수 있는 것이 가장 큰 매력이다. 특히 오사키섬의 수산물 브랜드 '게비노'는 맛과 향이 뛰어나고, 수확량이 적어 고급 수산물로 인정받고 있다. 또한, 오사키섬의 수산물 브랜드 '게비노'는 맛과 향이 뛰어나고, 수확량이 적어 고급 수산물로 인정받고 있다.



### 4. 데스크 리서치

## 국내 및 해외 우수사례

금오도 생태보전관광형 | 황금자라의

<전라남도 여수시>

생태관광을 적극 활용하여 지속적인 관광객 증가. 매년 약 40만명 방문 직포마을과 두포마을에 시식 코너 및 쉼터 조성



청산도 역사, 문화형 | 슬로시티

<전라남도 완도군>

선박의 입도시간에 맞추어 지상교통도 활발히 운행(마을, 투어, 순환 버스)  
해안 경관을 따라 트레킹 코스 >  
슬로길 / 문화관광 해설가



임자도 레저, 레크리에이션 | 툼립의 섬

<전라남도 신안군>

썰매, 강강술래 등 주민과 관광객이 어울리며 즐길 수 있는 축제를 주민들로 구성된 협동조합이 주최  
신안 툼립축제



중도 역사, 문화형 | 느려서 더 행복한 섬

<전라남도 신안군>

천일염의 고장, 슬로라이프를 차별화와 섬 보호를 동시에



Q 국민들에게 어촌은?

A 소소한 재미와 힐링을 얻을 수 있는 공간

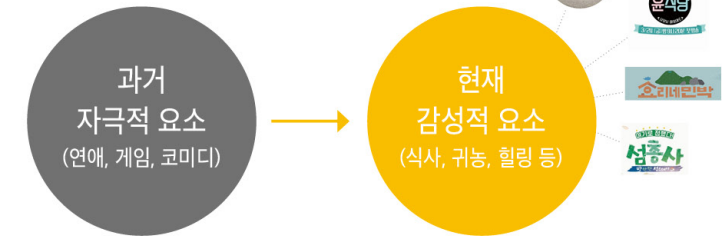

## 국민요구 발견하기

조사 준비활동  
데스크 리서치,  
서비스 사파리  
심층인터뷰  
이해관계자맵

### 5. 심층인터뷰

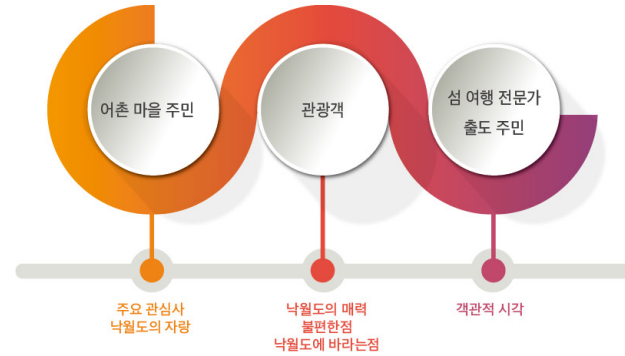

- Individual Interview
- Group Interview
- In Context Immersion
- Self-Documentation
- Expert Interviews

### 마을 주민

생활에 필요한 현실적인 지원이 필요하다.

어획량이 줄어들어 주민들이 주업인 어업을 못하고, 관광업에 관심을 두고 있다.

낙월도는 돌 즉, 수석(목석)으로 유명하다. 작은 것은 판매가능하나 큰 것은 불법이다.

낙월의 자랑거리는 새우가 많이 나는 고장이다.

도시로 나간 자식들이 와도 편하게 쉴 수 있는 공간이 부족하다.

오염되지 않은 낙월도의 천연자원은 갯벌 이다. 자연환경의 장점을 잘 살리면 좋을 것 같다.

바다 가운데 원형으로 물이 빠진다. 그때는 맛조개 백합 등을 캐는 체험이 가능하다.



## 국민요구 발견하기

조사 준비활동  
데스크 리서치,  
서비스 사파리  
심층인터뷰  
이해관계자맵

여객선 시간이 많지 않아 충분히 둘러보지 못한 점이 아쉽다.

새우의 고장인데 새우에 대한 볼거리나 먹을거리 등 아무것도 구경조차 못했다.

해수욕장이 한적하고 사람이 없어서 쉬기에 좋다.

### 5. 심층인터뷰

## 관광객/섬 여행 전문가/출도 주민

해변가에서 낚시를 하거나 백합(조개류)같은 먹거리를 캐고 노는 것을 추천한다.

식당이 없어서 불편하다. 매점, 식당, 슈퍼 등 간단하게만 있어도 좋겠다.

마음 먹고 방문해야 하는데 섬에서 할만한 게 딱히 없다.

낙월도에 대한 고유성을 해치지 않고 변화(개발)했으면 좋겠다.

### 6. 이해관계자맵

## 주민 VS 방문객 ?

마을 주민과 방문객의 대립대는 의견을 통한 문제점 분석

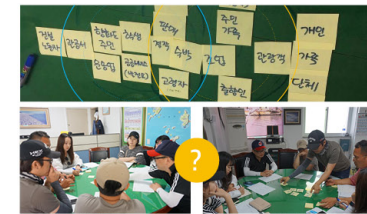

정부에서는 섬을 다 관광지로 만들겠다고 하는데 그 생각부터 아예 바꿔야 합니다.

섬에 사는 노인들을 위한 마을식당이 필요해요. 마을 식당이면서 관광객도 식사할 수 있도록





## 진짜문제 정의하기

퍼스나  
고객여정맵  
서비스목표수립

### 1. 퍼스나

## 관광객이 되어 각자의 방법으로 1박 2일 여행을 떠나보자

국민디자인 개개인이 관광객의 입장이 되어 1박 2일 섬을 방문한다.



신유진(22)  
여성



강동선(42)  
남성



한정수(41)  
남성



한진홍(22)  
여성



강하은(25)  
여성



이민영(41)  
남성



김영(37)  
여성



박재민(40)  
남성

2017년 6월 28일



2017년 6월 29일

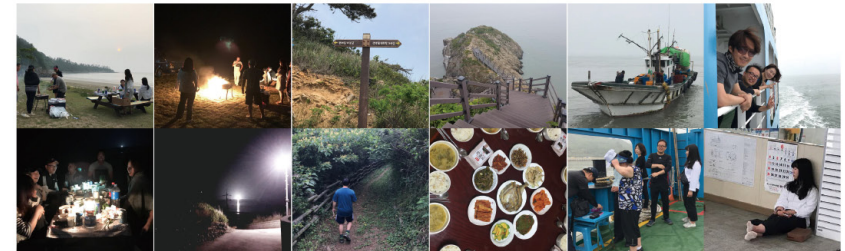

# 진짜문제 정의하기

퍼소나  
고객여정맵  
서비스목표수립

## 2. 고객여정맵

### 관광객 입장

Pain point : 교통수단 불편(서울불가), 정보 없다, 실곳이 없다, 식당이 없다.

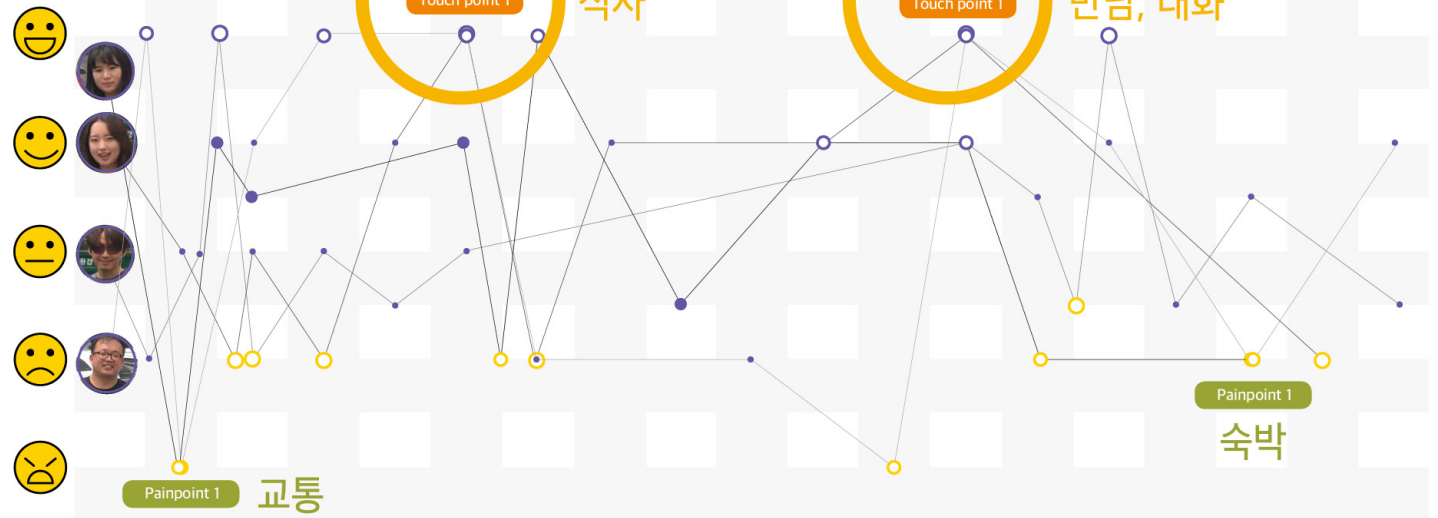
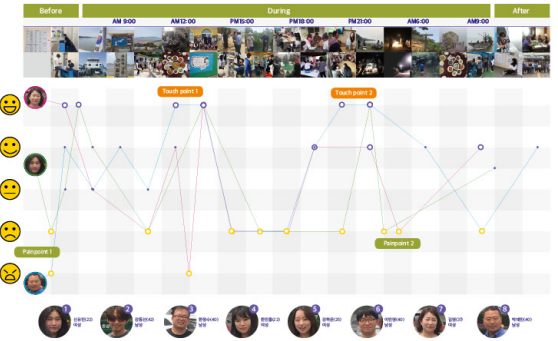

- 1  
신유진(22)  
여성
- 2  
강동선(42)  
남성
- 3  
한정수(40)  
남성
- 4  
한진홍(22)  
여성
- 5  
강하은(25)  
여성
- 6  
이민영(40)  
남성
- 7  
김영(37)  
여성
- 8  
박재민(40)  
남성

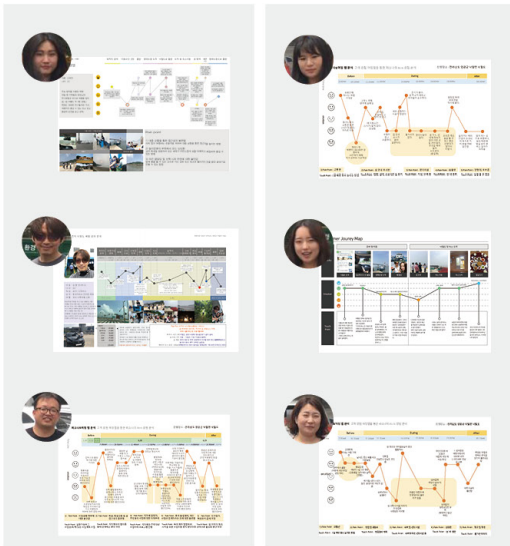

## 진짜문제 정의하기

퍼스나  
고객여정맵  
서비스목표수립



서비스 목표수립



카드 브레인 스토밍



7/7

### 3. 서비스목표수립

## 퍼스나, 고객여정맵

퍼스나, 고객여정맵을 통해 도출한 관광객, 주민들의 요구를 취합 정리하여 목표를 수립하였다.

#### ■ 방문 / 관광객

|    | 정보  | 시설   | 컨텐츠   | 환경   | 서비스 시설  | 심리적 요인          |
|----|---|--|---|--|---|-----------------|
| 섬  | 숙소를 찾기 어렵다.<br>섬 내에 안내가 부족하다. (방향, 위치...)<br>상낙월도/하낙월도로 나누어 부르는 것이 낙월도의 이미지에 부정적인 영향을 줄 수 있다. | 해수욕장의 해변과 트레킹 등 잘 만들어진 시설의 관리가 필요하다.<br>이동수단에 대한 섬 자체적인 방안의 마련이 필요하다.  | 어촌마을의 느낌이 부족하다.<br>낙월도만의 '새우'가 관련된 상품(특산물)이 없다. | 차도가 비좁다.<br>골목길의 경사<br>숙박시설                                    | 경로당 자원금이 부족하다.<br>육지로 가려면 비용이 많이 든다.<br>배를 자주 타는 섬 주민 또한 매표가 매년 오래 걸린다.   | 외롭다 (사람이)<br>먹기 |
| 이동 | 검색 정보가 부족하다. (이동 경로, 관광 컨텐츠, 사인 시스템)<br>탑승 시간이 애매하다.<br>배에서 이동하는 긴 시간 동안 지루하다.                | 숙박시설의 안전이 불안하다.<br>이용 가능한 시설(민박, 식당)의 선택의 폭에 한계가 있다.<br>편의시설(미용실...)이 없다.<br>판매시설이 부족해 상품 살 수 없다. (특산물, 생필품...)<br>주차시설이 없다.<br>배 · 교통의 환경을 개선할 필요가 있다.<br>매표가 불편하다.<br>그늘이 없다.<br>달이 잘 보이는 장소를 선정하여 전망대 또는 포토존을 만들어 관광객을 유치해야 한다. | 휴양형 민박시설이 부족하다.<br>불거리와 놀기<br>섬의                | 숙박시설<br>어둡다.<br>새우 냄새가 심하다.<br>흐린 날씨의 영향을 받을 때는 낙조와 별을 볼 수 없다. | 경로당 개선이 필요하다.<br>어린이들이 놀 수 있는 장소 또는 프로그램이 없다.<br>수확철 이외에도 섬에서 주민들이 즐길 수 있는 문화공간이 필요하다.<br>낙월도 내에서 보관 및 판매를 위한 새우 저장창고 |                 |

방문객, 주민 어느 누구를 위한 문제해결보다도 방문객, 주민 어느 누구를 위한 해결되어야 할 것이다. 그다음이 콘텐츠, 편의시설 등이다.  
기타  
섬 주민  
이곳은 마을이 아닌 관광지 아니다. 불편하다 애기마라.  
관광객: 쉬폐나 식량도 없고, 지저분 하다. 서비스 시설이 없다.  
VS  
주민: 배를 타기 전에 방문객과 다 구수정하는 마을주인이 방문객이 배에서 배의 방향을 잡아준다.  
섬 주민: 배를 타기 전에 방문객과 다 구수정하는 마을주인이 방문객이 배에서 배의 방향을 잡아준다.  
주민: 배를 타기 전에 방문객과 다 구수정하는 마을주인이 방문객이 배에서 배의 방향을 잡아준다.

#### 기본 편의시설

컨텐츠?? 중요한데!  
더 큰문제는 서로다른 관점!

## 아이디어 발전하기

아이디어 워크숍  
아이디어 스케치  
시나리오



국민디자인단 팀워크

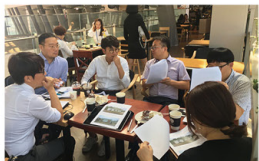

문제의 이해



아이디어 발전하기



아이디어 발전하기 2



아이디어 발전하기 3

### 1. 아이디어 워크숍

## 어떻게 소통할수 있을까?

낙월도, 소통에 대한 아이디어를 찾아보다.

미소, 밥상, 같은 공간, 이해, 대화, 더하기, 고리 등  
새우깡, 초승달, 웃는 눈썹, 할머니, 추억, 고래싸움, 안녕하새우

낙월도

진정성  
소통

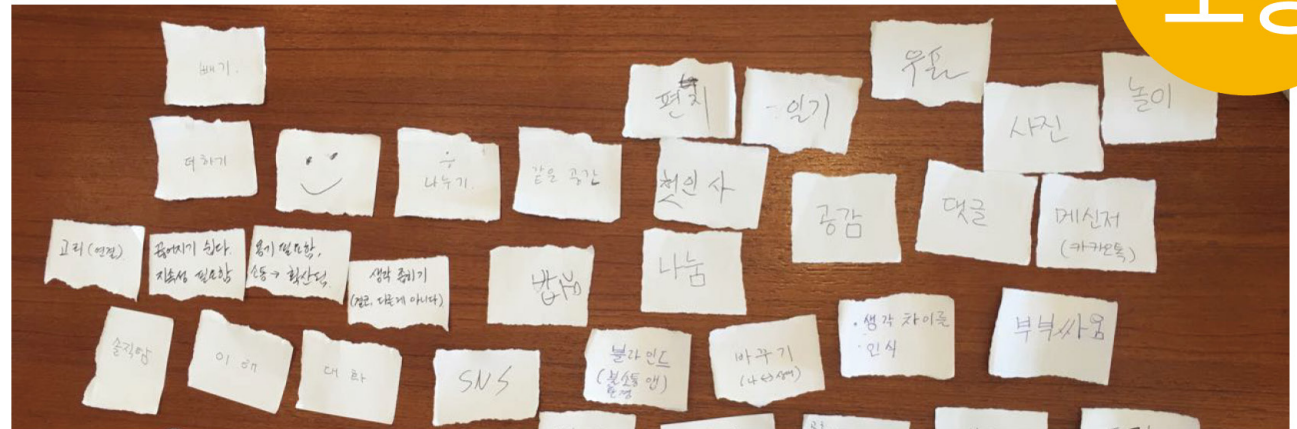

| 유형의     | 무형의   | 상징성 & 형상     | 음식        | 감정 & 느낌        | 기타        |        |                |
|---------|-------|--------------|-----------|----------------|-----------|--------|----------------|
| 편지 & 우표 | :)    | 더하기 +        | 나눔        | 새우조형물          | 새우깡       | 추억     | 고래싸움           |
| 일기      | :(    | 빼기 -         | 공감        | 인형             | 새우깡       | 할머니    | 부부연표           |
| 사진      | 선물    | 나누기          | 생각의 차이 인지 | 초승달            | 김밥스 알 하이요 | 피다     | 갈매기            |
| 메신저     | 댓글    | 고리(연결)       | 바꾸기       | 웃는 눈썹          | 새우버거 & 튀김 | 구애가 쉽다 | 감각휴 알려지        |
| 밥상      | 같은 공간 | 이해           | 복소형(물음)   | 주황색            | 김치        | 힘든 체험  | 민물 새우(트라웃)     |
| 우체통     |       | 대화           | 놀이        | 말장구라배 (새우잡이 배) | 천연 조미료    |        | 안녕하새우<br>행복하새우 |
| 술       | 술직함   | 대안 & 용기      | 대안 & 용기   | 축제             | 대하        |        |                |
| SNS     | 첫인사   | 생각물리기 & 역지사지 |           | 수업             | 꽃게        |        |                |

밥상 + 초승달(웃음)

언제나 반가운 만남, 첫인사  
그리고 소박한 식사



## 아이디어 발전하기

아이디어 워크숍  
아이디어 스케치  
시나리오



Brand Identity 스케치



진달래 식당 적합 건물 확인



진달래 식당 적합 건물 확인 2

### 2. 아이디어 스케치

## 낙월도 식당 이름 > 진달래(올래) 식당

낙월도 식당의 이름을 찾아보자!

낙월도와 소통과 관련된 다양한 아이디어를 접목하여 투표를 통해 진달래 식당으로 네이밍을 정하였다.

- 1 행복하 새우, 안녕하 새우, 건강하 새우~
- 2 섬마을 식당
- 3 진달래식당
- 4 진달래 식당 - 한정수 사무관  
낙월도의 옛 지명, 진달래 + 올(올래)
- 5 낙(樂)식당
- 6 먹고가 새우
- 7 슈퍼 Moon

### 3. 브랜드 아이덴티티 디자인

## 스마일, 반가움, 행복 > 진달래 식당



## 식당위치 및 건물 선정

낙월도내 방치된, 버려진 건물 활용 >

낙월도 면사무소 협조 : 총 4개의 건물 확인 > 여러가지 이유로 모두 활용 불가

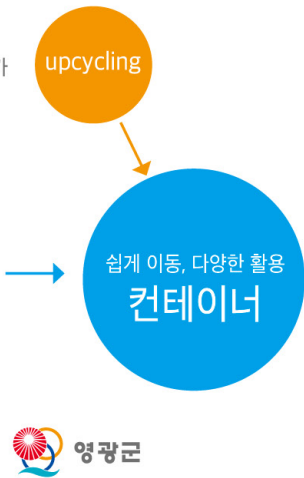
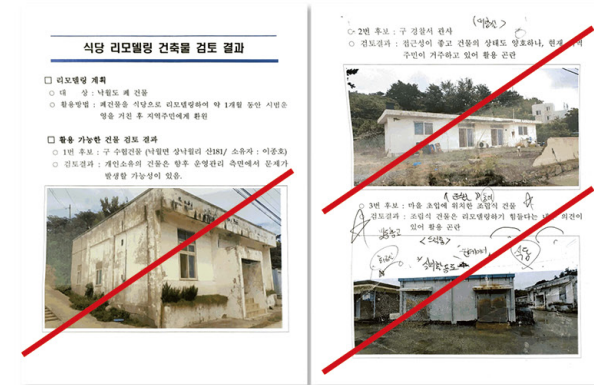

1

## 진달래 식당

— 섬마을 한끼식사 이야기 —



진달래 식당  
섬마을 한끼식사 이야기

2



# 아이디어 발전하기

아이디어 워크숍  
아이디어 스케치  
시나리오



내부 구조 및 외부 가구



내부 구조 및 외부 가구 2



내부 구조 및 외부 가구 3

## 2. 아이디어 스케치

### 진달래 식당 디자인 전략

업사이클링 디자인 | 낙월도에서 재활용 가능것들을 다양하게 활용.  
파렛트, 새우젓용 드럼통, 어구, 팻트병 등을 활용하여  
재미있는 가구 및 소품으로 전개

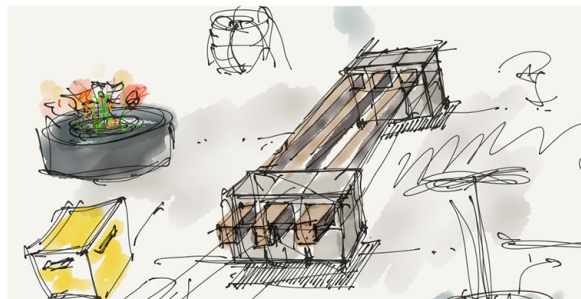
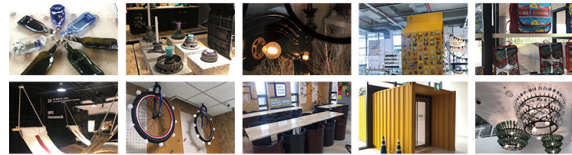

## 내부 구조 및 외부 가구 설계 이동 가능

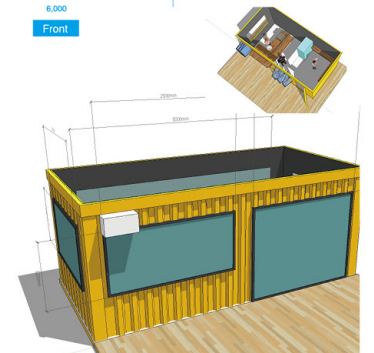
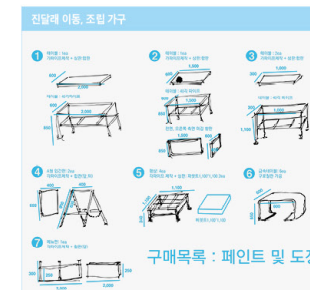
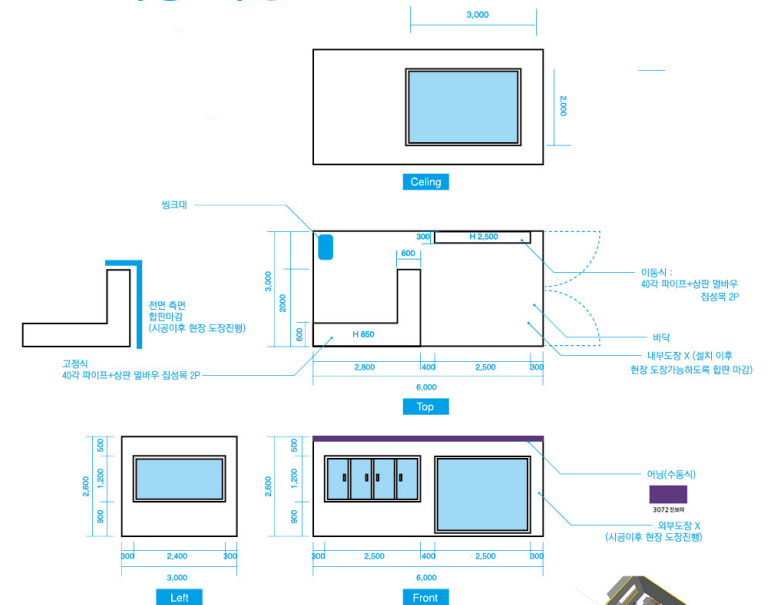

**실행!**

실행전략  
전달하기

프로토타입  
3D Modeling  
목업  
세부추진계획 및 운영

1. 프로토타입 **오픈 및 운영**

진달래 식당 세부 추진계획

기간

2017년 10월 18일 ~ 11월 26일 (6주간)

구성 현황

| 조직     | 구성                     | 역할 및 임무                 |
|--------|------------------------|-------------------------|
| 총괄     | 한정수                    | 업무총괄                    |
| 설계 시공  | 박재민 강동선 강하은 신유진        | 브랜드 개발 컨테이너 제작 디자인 영상촬영 |
| 요리 서비스 | 이민영 정철안 김영 정태안 한진홍 한우진 | 식당운영 마을인게 홍보            |
| 재정 운영  | 안숙현 김민수                | 자문 설치 운영 등 소요예산 지원      |
| 식당 컨설팅 | 최주연(서울 W호텔)            | 메뉴 도구 요리 등 식당운영 총감독     |

운영일정

- 1주차 (10월 18일~22일)  
사전준비
- 2주차(~10월 29일)  
가오픈(국민디자인단) \*최주연 셰프
- 3주차(10월 30~11월 5일)  
정식오픈(국민디자인단) \*최주연 셰프
- 4주차(11월6일~12일)  
마을이관(국민디자인단 > 낙월도 주민)
- 5주차(11월 26일)  
마을이관(국민디자인단 > 낙월도 주민)
- 낙월도 주민(영광군 관리, 감독)

식당 메뉴

요리 우유빛갈 새우버거, 팔랑개비 피시엔 칩스, 해초 새우젓갈 버무리  
해물육수를 활용한 어묵탕, 해물라면(새우, 낙자, 꽃게 등)  
음료 발표청(매실청 등), 발표청 에이드, 커피, 콜라 등

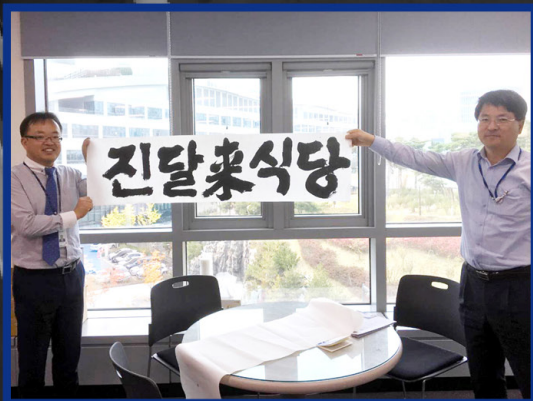

페인트

윤성은 부장  
(한국농어촌공사)  
역할 : 페인트



목수

정철안 주무관  
(해양수산부)  
역할 : 목수(대목장)



자재 운송

김민수 주무관  
(영광군)  
역할 : 물품구매



요리보조

정태안 과장  
(한국농어촌공사)  
역할 : 요리보조



상호 타입 디자인

석웅 정영채 선생님  
역할 : 서체 디자인



메뉴개발 및 요리사

최주연 셰프  
(워커히 호텔)  
역할 : 요리

## 실행전략 전달하기

추진계획 및 운영

### 1 달달이 버무리



달빛을 닮은  
새콤달콤 달달이 비빔밥

1인분 5,000원

### 2 진달래 우동



바다의 향기를 머금은  
쫄깃 쫄깃 우동

1인분 5,000원

### 3 팔랑개비 칩스



계절별 신선한 야채와 해산물이  
바삭 바삭, 피쉬앤칩스

2인분 10,000원



## 실행전략 전달하기

추진계획 및 운영

10.28 ~ 11.5



낙월도로 이동



진달래식당 위치는 선착장



낙월도로 이동 2



외부 페인트



평상 제작



페인트 및 간판



요리 준비



요리 준비 2

### 1. 프로토타입 진달래식당 가오픈 / 10월 28일 해상경보 가오픈일정 변경



낙월도는 작은 어촌마을입니다. 아직 푸짐하게 대접하기 어렵습니다. 소박한 한끼입니다만 정성껏 담았습니다. 맛있게 드시고, 건강하세요^^

진달래 우동 5,000  
달달이 어무리 5,000 (이리남)  
팔랑개미 치즈 (해산물, 야채 위주) 10,000

來 진달래 식당  
당지점에서 즐기는 한끼

# 來 진달 식당

섬마을에서 즐기는 한끼식사

진달래 식당 오픈 11월 5일



## 개업식 2017년 11월 5일 (계획했던 10월 29일 기상악화로 연기)



# 평가 개선방향

평가 및 개선방향

11월 12일 다시찾은 낙월도

관광객:

'낙월도, 아주 좋지는 않지만 좋다.  
다시 찾아올만하다.'

진달래식당,  
주민과 관광객이  
함께 솔직한 소통이 이루어지는 식당이  
되어갑니다.



## 낙월도 주민 인터뷰(24명)



■ 필요하다 83.3%  
■ 필요없다 12.5%  
■ 잘모르겠다 4.2%



■ 알고있다 95.8%  
■ 모른다 4.2%

진달래식당이 주민들 수입과 관광개 지역발전에 도움이 될 것인가?

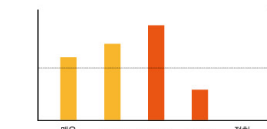

진달래 식당 운영을 누가 해야 좋은가? (복수응답)

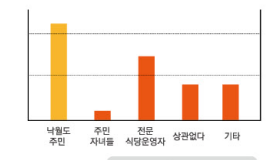

낙월도에 누구를 위한 시설이 우선 필요한가? (복수응답)

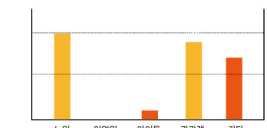

구체적으로 필요한 시설은 무엇인가? (복수응답)

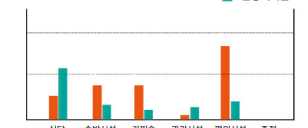

## 낙월도 관광객 인터뷰(16명)



■ 처음이다 75%  
■ 두 번 이상 방문 25%



■ 지인소개 87.5%  
■ 기타 12.5%  
인근지역 거주자

섬(낙월도)에 대한 만족도는 어떤가?

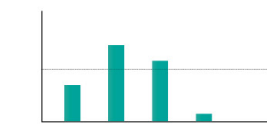

일행 따라워(개인은 안올것), 동래길 정비가 필요하다, 기존시설 관리가 필요함, 조용해서 좋다

진달래식당 만족도와 추가적으로 필요한 메뉴는 무엇인가?

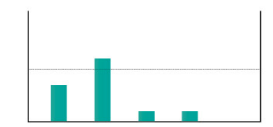

지역 특산물 활용, 휘달떡, 해물파전, 휘



A photograph of three women sitting on a yellow wooden bench outdoors. The woman on the left is wearing a white and black long-sleeved shirt with 'REALLY' printed on the sleeves and black pants. The woman in the middle is wearing a red hoodie, sunglasses, and dark pants. The woman on the right is wearing a white vest over a dark top, glasses, and dark pants, and is holding a mobile phone to her ear. They are sitting on a concrete pier with the ocean in the background under a clear sky.

예측외 결과, 떠난 가족을 부를 수 있는 계기가 되었습니다.